

SECONCI-ES

Serviço Social da Indústria da Construção Civil no Estado do Espírito Santo - N° 53- Maio 2010



Nova Diretoria é empossada

A posse da diretoria eleita do Seconci-ES para o triênio 2010/2013 ocorreu durante um café da manhã realizado no último dia 23 de março, no MS Buffet, no Barro Vermelho. Na ocasião também foram empossados os membros do Conselho Fiscal da entidade.

O superintendente do Seconci-ES, Arthur Agostini Pagotti recebeu os convidados e fez a abertura da solenidade de posse. Participaram do café associados, parceiros e colaboradores. O presidente reeleito, Francisco Mill reafirmou que “saúde e segurança é o nosso negócio”. Ele esclarece que a saúde e a segurança do trabalho precisam ser tratadas nas empresas como um negócio. “Negócio de muito valor em dois aspectos distintos. O primeiro, de valor humanitário e social protegendo a saúde e a

vida e a família de nossos trabalhadores. A outra, de caráter puramente econômico e financeiro para as suas empresas.”

Esse posicionamento, esclarece o presidente do Seconci-ES, fica claro quando percebe-se o aparelhamento do estado com legislação extorsiva ao caixa das empresas, como se viu recentemente com a que estabeleceu o novo SAT e o FAP. “Aquele fator, cuja vigência apenas começa como uma alíquota diferenciada para recolhimento dos valores relativos ao seguro de acidentes de

trabalho, esconde em seu bojo a maldade da punição futura às empresas que eventualmente tiverem o infortúnio de algum ou alguns de seus empregados serem acometidos de doenças ocupacionais, ou que subjetivamente podem ser atribuídas com nexos às doenças ocupacionais ou ainda terem qualquer acidente, até os de trajeto de algum trabalhador.”

Cabe a nós, do Seconci, disse Mill, zelar pelas empresas que nos confiam seus programas ocupacionais e os demais relativos

aos canteiros de obras, que são elaborados e instituídos de acordo com as recomendações das normas e interpretações que a elas são dadas.

“Esse é o nosso negócio. Esse deve ser também um foco do negócio das empresas. Se não de resultado financeiro imediato, certamente de resultado econômico de longo prazo.”



O presidente Francisco Mill e o vice-presidente Carlos José Penedo assinando o termo de posse

Mudar ou modificar para melhor, revigorar. Estes são alguns dos significados para a palavra renovação. Em 23 de março tomou posse a nova diretoria do Seconci-ES já com uma missão desafiadora: renovação.

A busca constante do aprimoramento dos serviços prestados às empresas associadas e na excelência no atendimento aos trabalhadores da construção civil

são os objetivos principais desta entidade. Para atingirmos estes objetivos contamos com uma equipe bem preparada e qualificada.

Além dos serviços oferecidos na área de medi-

cina do trabalho, realizamos campanhas educativas nos canteiros de obras e contamos também com atendimento odontológico realizado em nossa sede. Este atendi-

to, realizado por profissionais capacitados, é oferecido a preços reduzidos. Todos os serviços oferecidos pelo Seconci visam à melhoria na qualidade de vida dos nossos trabalhadores.

Temos certeza que todos os esforços serão feitos para cumprirmos com o significado da palavra renovação, o que certamente engrandecerá ainda mais o Seconci-ES.



Lissandra Ramos Gama
Diretora do Seconci-ES

Novas Associadas

O Seconci-ES dá as boas-vindas às novas empresas associadas.

- Bento Ferreira Empreend. Imob. Ltda
- Castello Benedetto Empreend. Imob. Ltda
- Cond. Edf Corais de Meáipe
- Cond. Edf Porto Fino
- Construtora Construpoli Ltda
- Gonfrena Empreend. Imob. Ltda
- Guaruba Empreend. Imob. Ltda
- Ilha Camburi Adm. Hoteleira Ltda
- Imob. e Agrop. Canal Ltda
- Instituto João XXIII
- Largo Bento Ferreira Empreend. Imob. Ltda
- Masb 20 Empreend. Imob. Ltda
- Metálica Engenharia Ltda
- Mitra Arq. de Vitória - Paróquia Bom Pastor
- PRB Empreendimentos SPE Ltda
- RDJ Residencial Ltda - Pallazzo Bruzzi
- Reinaldo de Vivo e Cia Ltda
- Tamoios Empreend. Imob. Ltda
- Vanuza Constantino Santos - ME

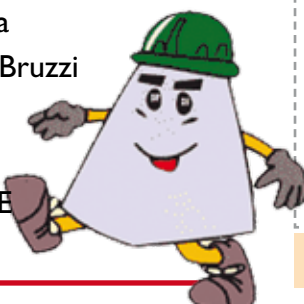

Gente que faz.....

Roberto Floriano da Silva, 66 anos, auxiliar de enfermagem. Há 10 anos ele participa do dia-a-dia da área de medicina do trabalho do Seconci-ES sendo o responsável pela aferição de pressão arterial, acuidade visual, eletrocardiograma e orientações sobre prevenção de doenças aos trabalhadores que passam pelo atendimento médico no Seconci. O trabalho é dinâmico, tem dia que chegam a 110 o número de trabalhadores atendidos. Observador, Roberto já constatou que são muitos os trabalhadores que desconhecem as orientações sobre prevenção das chamadas DST (Doenças Sexualmente Transmissíveis).



SECONCI-ES

DIRETORIA

Francisco Xavier Mill
Presidente

Carlos José Penedo Leão Borges
Vice-Presidente

Nilson da Silva
Diretor Administrativo-Financeiro

Lissandra Ramos Gama
Diretora

Ronaldo Damazio de Jesus
Diretor

Equipe Operacional

Arthur Agostini Pagotti
Superintendente

Carlos Augusto Laranja da Silva
Coordenador Médico

Edson Turbay
Coordenador Odontológico

Fernando Amorim Soares
Coordenador Administrativo Financeiro

Silvio Romero Noia Maciel
Coordenador de Segurança do Trabalho

Av. Vitória, 1975 - Nazareth - Vitória-ES - tel.: 3323-5551 - www.seconci-es.com.br

Jornalista Responsável: **Kikina Sessa (MTb 581/93)**

Editoração eletrônica: **Ivan Alves (MTb 28/80)** - Impressão: **Gráfica Fator Gráfico**

Programação de Treinamentos

Confira abaixo a programação de treinamentos elaborada pelo Seconci-ES com o objetivo de melhorar a qualificação do trabalhador e atender as normas do Ministério do Trabalho e Emprego.

OPERADOR DE BETONEIRA

Conteúdo

- Riscos inerentes à atividade
- Equipamento de proteção coletiva
- Equipamento de proteção individual
- Rotinas e procedimentos de trabalho
- Instalações elétricas e aterramento
- Conservação e manutenção do equipamento
- Organização e limpeza do local de trabalho
- Exercícios teóricos e práticos

Carga horária: 3 horas de teoria e 1 hora de prática

Palestrantes: Engenheiro de Segurança do Trabalho / Técnico de Segurança do Trabalho

Data prevista primeiro semestre: 26 de maio

Data prevista segundo semestre: 29 de setembro

OPERADOR DE POLICORTE / SERRA CIRCULAR

Conteúdo

- Riscos inerentes à atividade
- Equipamento de Proteção Coletiva
- Equipamento de Proteção Individual
- Rotinas e procedimentos de trabalho
- Instalações elétricas e aterramento
- Conservação e manutenção do equipamento
- Organização e limpeza do local de trabalho
- Exercícios teóricos e práticos

Carga horária: 3 horas de teoria e 1 hora de prática

Palestrantes: Engenheiro de Segurança do Trabalho / Técnico de Segurança do Trabalho

Data prevista para a próxima turma: 28 de julho

SEGURANÇA EM INSTALAÇÕES E SERVIÇOS COM ELETRICIDADE

Conteúdo

- Introdução à segurança com eletricidade
- Riscos em instalações e serviços com eletricidade
- Técnicas de Análise de Risco
- Medidas de Controle do Risco Elétrico
- Normas Técnicas Brasileiras – NBR da ABNT: NBR-5410 e NBR-14039

As aulas acontecem na sede do Seconci e nos canteiros de obras. Se a empresa tiver alguma demanda por treinamento, o Seconci pode montar uma turma exclusiva para a mesma.

- Regulamentações do MTE; (Normas Regulamentadoras)
- Equipamentos de proteção coletiva
- Equipamentos de proteção individual
- Rotinas de trabalho – procedimentos
- Documentação de instalações elétricas
- Riscos adicionais
- Proteção e combate a incêndios
- Acidentes de origem elétrica
- Primeiros socorros
- Responsabilidades

Carga horária: 40 horas

Palestrantes: Médico do Trabalho / Engenheiro de Segurança do Trabalho /

Técnico de Segurança do Trabalho

Data prevista: 07 de junho a 11 de junho

TREINAMENTO DE CIPA (COMISSÃO INTERNA DE PREVENÇÃO DE ACIDENTES)

Conteúdo

- Noções sobre acidentes e doenças do trabalho
- Princípios gerais de higiene do trabalho e medidas de controle de riscos
- Riscos relacionados ao processo produtivo
- Mapa de riscos – princípios Gerais
- Metodologia de investigação e análise de acidentes e doenças do trabalho
- Inspeção: conceito e metodologia
- Organização da CIPA
- Noções sobre legislação trabalhista e previdenciárias relativas à segurança e saúde no trabalho
- AIDS – informações gerais
- Plano de trabalho da CIPA

Carga horária: 20 horas

Palestrantes: Médico do Trabalho / Engenheiro de Segurança do Trabalho Técnico de Segurança do Trabalho

Data prevista: 23 de agosto a 27 de agosto

Informações e inscrições: entre em contato com o setor de Segurança do Trabalho. Garanta já a sua vaga

Assembleia reúne associados para prestação de contas

O Seconci reuniu associados no último dia 30 de março para uma Assembleia Geral Ordinária para prestação de contas do exercício 2009 e para apresentar proposta orçamentária para o ano de 2010. A AGO foi realizada no auditório do Sinduscon-ES. A abertura da assembleia foi feita pelo presidente do Conselho Consultivo, Contantino Dadalto.



Atendimentos realizados pelo Seconci-ES

Tipo de Atendimento	Até 2008	Em 2009	Total
Exames Ocupacionais / outros			
Admissionais	78.768	10.169	88.937
Demissionais	38.180	5.318	43.498
Periódicos	20.371	4.010	24.381
Retorno ao Trabalho	2.212	577	2.789
Mudança de Função	4.718	1.294	6.012
Audiometria – 180 dias	1.086	1.694	2.780
Eletrocardiograma	0	387	387
Assistencial	21.246	3.302	24.548
Atendimento de Enfermagem	8.073	1.741	9.814
Trabalhadores encaminhados para exames laboratoriais	89.153	13.537	102.690
Trabalhadores encaminhados para exames especializados	37.400	7.608	45.008
Audiometrias	80.392	18.516	98.908
Odontologia	16.965	2.323	19.288
Treinamento Admissional (NR-18):			
Numero de trabalhadores treinados ②	63.747	8.697	72.444
Treinamento Básico de Segurança (VALE):			
Numero de trabalhadores treinados ①	63.673	0	63.673
Treinamento Básico de Segurança (ArcelorMittal): ③			
Numero de trabalhadores treinados	38.183	0	38.183
Palestra e cursos realizados:			
C.I.P.A. (número de trabalhadores que participaram)	999	100	1.099
Outros (número de trabalhadores que participaram)	2.254	2	2.256
Número de trabalhadores cadastrados no SECONCI-ES	66.608	7.025	73.633

Observação: ① O Treinamento Básico de Segurança (VALE) teve início em agosto/2001 e foi paralisado em 22/09/2003; teve novo início em 17/02/2004 e foi paralisado em 31/01/2005; novamente iniciou-se em 17/07/2006 com término em 30/11/2008.

② O Treinamento Admissional (NR-18) foi iniciado em agosto/1997.

③ O Treinamento Básico de Segurança (ArcelorMittal) teve início em 13/08/2004 e o seu término em julho/2007, novamente iniciou-se em 17/01/2008 com o término em 30/12/2008.

Serviços Prestados	2008	2009	Variação %
Exames Médicos Ocupacionais	21.042	25.190	19,71
Assistencial	3.943	3.302	-16,26
Odontológico	2.331	2.323	-0,34
Exames Laboratoriais	12.616	13.537	7,30
Exames Especializados	7.165	7.608	6,18
Audiometrias	15.727	18.516	17,73
Treinamento Admissional (TA)	9.795	8.697	-11,21
Treinamento Básico de Segurança (VALE)	36.568	0	---
Treinamento Básico de Segurança (ARCELORMITTAL)	1.542	0	---
Curso de CIPA	139	100	-28,06
Trabalhadores cadastrados até 31/12	66.608	73.633	10,55

Parecer do Conselho Fiscal

Aos

Diretores do Serviço Social da Indústria da Construção Civil do Estado do Espírito Santo – SECONCI-ES

1. Examinamos o Balanço Patrimonial do SECONCI-ES, levantado em 31 de dezembro de 2009 e as respectivas demonstrações de resultado, correspondentes ao exercício findo naquela data, elaborados sob a responsabilidade dessa Diretoria.

2. Nossos exames foram conduzidos de acordo com normas, procedimentos e princípios contábeis consagrados ao longo dos anos e dentro do que preceitua o Estatuto Social da entidade, e, compreenderam:

- Constatação das evidências e dos registros que compõem os valores e as informações contábeis;
- Avaliação das práticas contábeis adotadas pela Administração da entidade.

3. Em nossa opinião, as demonstrações, registros e práticas contábeis apresentadas, representam adequadamente, em todos os aspectos, a posição patrimonial e financeira dessa Entidade, nada tendo este Conselho Fiscal a contestar quanto a veracidade dos números apresentados.

4. Diante da análise procedida e acima comentada, este Conselho recomenda a sua aprovação por unanimidade da prestação de contas relativa ao período de 01 de janeiro de 2009 a 31 de dezembro de 2009.

Vitória, 30 de Janeiro de 2010.

Ronaldo Damazio de Jesus

Ilson Xavier Bozi

Martinho Giovanni Freitas Calfa

Câncer de próstata

fique de olho na idade e faça o exame

Por não apresentar sintomas desde o início, o câncer de próstata merece uma atenção especial. Quanto mais cedo for descoberto, mais chances de sucesso no tratamento. Por isso, fique atento: se tiver caso na família deve-se fazer o exame a partir dos 40 anos. Se não houver histórico da doença na família, o exame é recomendado a partir dos 50 anos. Não deixe de fazer o exame. Ele é muito importante.

Para esclarecer melhor esse assunto, o Seconci-ES entrevistou o médico urologista Miguel Ângelo Pérez. Depois de ler a entrevista, se você ainda tiver dúvidas, procure uma unidade de saúde próxima e informe-se.

O que é a próstata?

É uma glândula que só os homens têm e ela é responsável pela produção de cerca de 50% do sêmen. Fica localizada abaixo da bexiga em torno da uretra.

Somente o câncer afeta a próstata, ou existem outros problemas nessa glândula?

Não. Podem ocorrer também tumores benignos e processos infecciosos.

Quais são os sintomas do câncer de próstata?

O Câncer de próstata só apresenta sintomas quando o tumor já está grande, comprimindo a uretra. O câncer de próstata é um crescimento anormal das células da próstata, que formam um tumor (caroço). Com o tempo, sem tratamento, ele pode se espalhar para outros órgãos, especialmente os ossos e os gânglios linfáticos.

Como é feito o diagnóstico?

Os exames são: toque retal, exame de sangue PSA e ultrassonografia prostática. Homens com casos familiares de câncer da próstata têm maior chance de desenvolver a doença. Os riscos aumentam de 2,2 vezes quando um parente de 1 grau (pai ou irmão) é acometido pelo problema, de 4,9 vezes quando dois parentes de 1 grau são portadores do tumor e de 10,9 vezes quando três parentes de 1 grau têm a doença. Nos casos hereditários, o câncer se manifesta mais precocemente, muitas vezes antes dos 50 anos. Por isto, os homens com história familiar devem realizar exames preventivos a partir dos 40 anos e não dos 50 anos, como se recomenda habitualmente.

Por que muitos homens ainda têm resistência ao toque retal?



Dr. Miguel Ângelo Pérez, cirurgião urologista

Na verdade, as razões que levam alguns homens a ter receio de se submeter ao exame são culturais ou mesmo o medo de descobrir uma doença e ter que se tratar. Todavia, quando recebem explicações mais detalhadas sobre o toque retal, todas as pessoas que consultam o urologista vencem facilmente qualquer constrangimento e não se incomodam mais em serem examinadas. O toque retal ainda é o melhor exame.

E o tratamento, como é?

Os tratamentos são escolhidos conforme a fase do tumor. Na fase inicial a cirurgia é o tratamento mais indicado.

Há como prevenir?

Infelizmente não. Os exames periódicos são as melhores chances para um diagnóstico precoce e tratamento com melhor resultado.

Qual a faixa etária mais atingida por essa doença?

A maior incidência está a partir dos 60 anos, mas pode ocorrer antes.

Há estatísticas em relação ao câncer de próstata?

Câncer de próstata é o câncer mais comum entre os homens, excluindo o câncer de pele. O câncer de próstata é um dos cânceres mais comumente diagnosticados nos Estados Unidos. Em 2006 foi diagnosticada a doença em 203.415 homens, sendo que 28.372 homens morreram devido a doença.

Qual é a chance de um diagnóstico de câncer de próstata:

Para um homem de 40 anos
1 em 1000

Para um homem de 50 anos
12 em 1000

Para um homem de 60 anos
45 em 1000

Para um homem de 70 anos
80 em 1000

Não existe risco de transmissão, o convívio com familiares e amigos é normal.

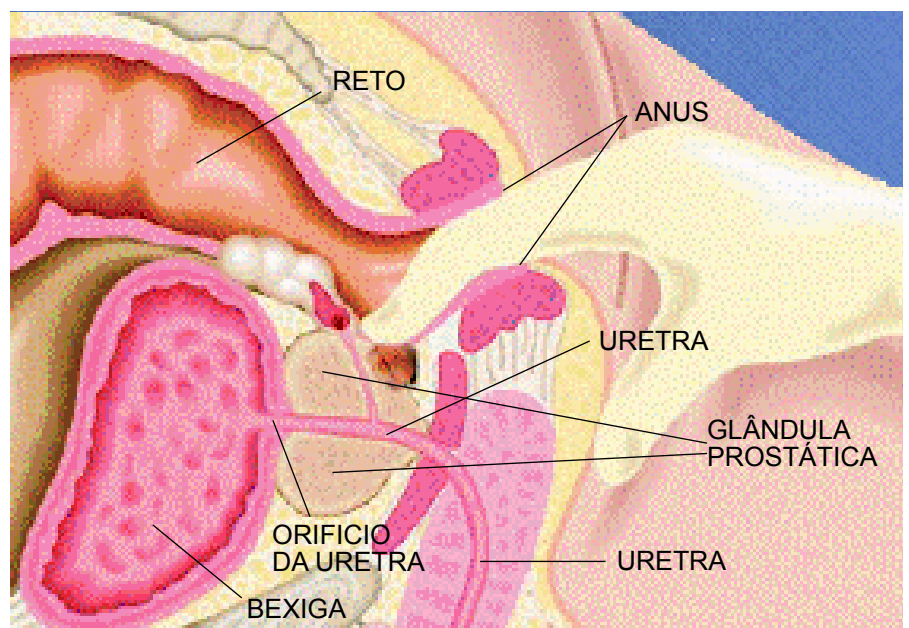

Segurança do trabalho

INVESTIR OU NÃO?

Com a publicação da portaria 254/09, as empresas que tiverem menos ocorrências de acidentes e doenças ocupacionais poderão se beneficiar com a redução na contribuição ao RAT (Risco Ambientais do Trabalho). Em contrapartida, as empresas que oferecerem maior risco aos seus trabalhadores irão pagar mais. Para as empresas que fizerem uma gestão adequada dos riscos do trabalho e saúde ocupacional (investir nos trabalhadores, capacitar seus profissionais, cumprimento de todas as normas legais voltadas a SST) poderão conduzir ao benefício da redução do RAT.

O Seconci-ES, por meio da sua equipe de engenharia de segurança do trabalho, está preparado para elaborar programas e fazer avaliações nos ambientes de trabalho, bem como capacitar os trabalhadores nos mais diversos treinamentos. Abaixo segue um resumo de algumas ferramentas utilizadas para reduzir e/ou até eliminar os acidentes nos canteiros de obras.

ORDEM DE SERVIÇO

De acordo com a NR-01 da Portaria 3.214/78, cabe ao empregador elaborar ordens de serviço sobre segurança e medicina do trabalho com o intuito de prevenção.

CIPA - Comissão Interna de Prevenção de Acidentes ou Designado

De acordo com a Convenção Coletiva nos canteiros de obra ou frentes de trabalho com menos de 20 trabalhadores, deverá ser designado responsável pelo cumprimento da CIPA e, acima de 21 trabalhadores, deverá observar a NR 18 da portaria 3214/78.

SIPAT - Semana Interna de Prevenção de Acidentes do Trabalho

De acordo com a NR-05 da Portaria 3.214/78, a CIPA, em conjunto com o SESMT, onde houver, terá por atribuição, promover anualmente a SIPAT .

MAPA DE RISCO

De acordo com a NR-05 da Portaria 3.214/78, deverão ser efetuados os levantamentos de riscos ambientais (físicos, químicos, biológicos, ergonômicos e de acidentes), sendo estes representados em planta baixa, devendo ser realizados por fase de obra.

PPRA - Programa de Prevenção de Riscos Ambientais

De acordo com a NR-09 da Portaria 3.214/78, fica estabelecida a obrigatoriedade da elaboração e implementação por parte de todos os empregadores e instituições que admitam trabalhadores como empregados

visando a preservação da saúde e da integridade dos trabalhadores, através da antecipação, reconhecimento, avaliação e conseqüente controle da ocorrência de riscos ambientais existentes ou que possam vir a existir no ambiente de trabalho, tendo em consideração a proteção do meio ambiente e dos recursos naturais.

Laudo Técnico de Insalubridade / Periculosidade

Realização de avaliações quantitativas e qualitativas dos agentes ambientais, atendendo a NR-15 e NR 16.

PCMAT - Programa de Condições de Meio Ambiente de Trabalho

De acordo com a NR-18 da Portaria 3.214/78 e Convenção Coletiva, é obrigatório a elaboração e seu cumprimento em ambientes de trabalho na indústria da construção, independente do número de trabalhadores, contemplando todos aspectos de segurança, devendo ser revisado a cada 90 dias.

PPR - Programa de Proteção Respiratória

Implantação e manutenção obrigatória de acordo com a Instrução Normativa 01/94 do MTE.

PCA - Programa de Conservação Auditiva

O P.C.A. deve ser implantado nas empresa que possuam trabalhadores expostos a ruídos acima de 80 (oitenta) decibéis, e deverá conter basicamente as seguintes etapas: avaliações ambientais (LTCAT), controle de engenharia e administrativos, controle audiométrico, seleção de Equipamentos de Proteção Individual (EPI) adequados, educação e motivação, conservação de registros e avaliação da eficácia do programa.

LAUDO ERGONÔMICO

De acordo com a NR-17 da Portaria 3.214/78, cabe ao empregador realizar a análise ergonômica do trabalho, devendo abordar no mínimo levantamento, transporte e descarga individual de materiais e mobiliário, equipamentos e condições ambientais de trabalho.

OPERADOR DE EQUIPAMENTOS

Preparar os trabalhadores que operam equipamentos, informando os riscos mais comuns da atividade e as medidas preventivas a serem adotadas, para assim, assumirem uma postura prevencionista e de segurança.

Dúvidas? Procure o setor de engenharia de segurança do trabalho do Seconci-ES.